

Forebyggelse af rekruttering til ekstremistiske miljøer i udsatte boligområder

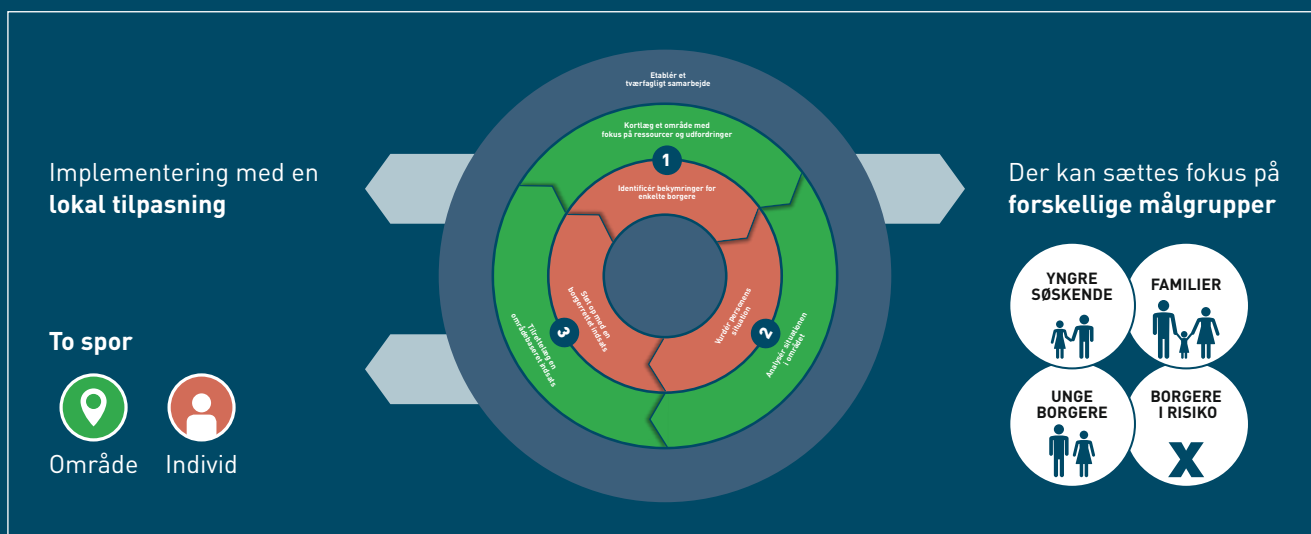

Del 1 Etabler et tværfagligt samarbejde	<input type="checkbox"/> Udpeg en tværgående koordinator <input type="checkbox"/> Inddrag relevante aktører <input type="checkbox"/> Afklar roller i det tværfaglige team	<input type="checkbox"/> Videndel systematisk <input type="checkbox"/> Afhold jævnligt tværfaglige møder	
Del 2 Identificér systematisk og koordineret	<input type="checkbox"/> Afklar rammer for kortlægning <input type="checkbox"/> Forbered områdemøde <input type="checkbox"/> Kortlæg ressourcer på et områdemøde <input type="checkbox"/> Involver lokale ressourcepersoner <input type="checkbox"/> Fastlæg udfordringer på et områdemøde <input type="checkbox"/> Følg op og giv feedback	<input type="checkbox"/> Vær åben overfor ny information <input type="checkbox"/> Opsøg mere viden om bekymringen <input type="checkbox"/> Vurdér situationen i det tværfaglige team	
Del 3 Analysér og vurder behov	<input type="checkbox"/> Skab fælles forståelse af udfordringer <input type="checkbox"/> Overvej, hvilke udfordringer der kræver handling <input type="checkbox"/> Udform en indsatsstrategi	<i>Gennemføres i infohus-regi og er derfor ikke en specifik del af modellen</i>	
Del 4 Målret jeres indsats	<input type="checkbox"/> Vær opmærksom på, at den rette indsats afhænger af den lokale kontekst <input type="checkbox"/> Overvej de eksisterende indsatser i lokalområdet <input type="checkbox"/> Træf et fagligt baseret valg af indsats	<input type="checkbox"/> Tag afsæt i borgernes behov <input type="checkbox"/> Kortlæg borgernes netværk <input type="checkbox"/> Træf et fagligt baseret valg af indsats	